

PLAN DE ZONAGE

ELABORATION Modifications - Révisions - Mises à jour :

Approuvé le : -Elaboration prescrite le 25 mars 2002
-Projet arrêté le 8 décembre 2006

VISA
Date :
Le Maire :

DOCUMENT GRAPHIQUE **5.1**
au 1/5000

Document réalisé par : Bureau d'Aménagement Foncier et d'Urbanisme

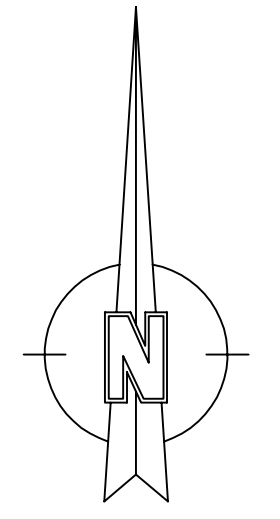


LISTE DES EMPLACEMENTS RESERVES

N°	Destination	Bénéficiaire	Superficie
1	Voie d'accès	Commune	619 m ²
2	Cimetière	Commune	9 305 m ²
3	Voie d'accès	Commune	573 m ²
4	Voie d'accès	Commune	884 m ²
5	Élargissement de voirie	Commune	1 280 m ²

LEGENDE

ZONES URBAINES

- U** Zone dense de cœur de village principalement à usage d'habitat ou à caractère artisanal
- Ua** Secteur inondable
- U+** Zone à dominante d'habitat de faible densité
- U+** Secteur inondable
- U++** Secteur à destination agricole et d'habitat
- U++** Secteur inondable
- U+++** Secteur à destination de sports et de loisirs
- U+++** Secteur inondable affecté aux activités économiques

ZONES A URBANISER

- AU** Zone pouvant accueillir des constructions principalement à usage d'habitat dans le cadre d'un aménagement de l'ensemble constructif
- AU+** Zone à urbaniser subordonnée à une évolution du tissu

ZONE NATURELLE

- N** Zone naturelle et boisées
- Ni** Secteur inondable
- N+** Secteur de constructibilité limitée
- N++** Secteur naturel constructible à destination de loisirs

ZONE AGRICOLE

- A** Zone à protéger pour l'agriculture
- A+** Secteur inondable
- A++** Secteur correspondant à la zone Natura 2000 et à la ZNIEFF
- A+++** Secteur inondable

--- Limite de zone
U Type de zone
U+ Type de secteur

Emplacement réservé pour ouvrage public, installation d'intérêt général ou espace vert.

DISPOSITIONS RELATIVES AUX PAYSAGES
(art. L.125-17 du code de l'urbanisme)

* Eléments du paysage identifiés (Se reporter au rapport de présentation)